I ♥ SITTARD-GELEEN BORN

GOB geloofwaardig open betrouwbaar

POLITIEKE GROEPERING GOB

SECTOR
AFDELING/TEAM/UNIT
NAAM BEHANDELAAR
INGEKOMEN
15 JUNI 2011
DATUM UITERLIJK AF
REGISTRATIENUMMER

Copie art. 37 RVO tbv:
1x burg.
1x secr.
6x weth.
1x griffie
1x sect.dir.
1x Nussy/deKort
1x Lopulalan
1x comm.

Aan: De voorzitter van de gemeenteraad
van Sittard-Geleen
Dhr. Drs. G.J.M. Cox
Postbus 18
6130 AA SITTARD

Briefnr.: G11-004

Geleen, 15 juni 2011

Onderwerp:
Vragen ex art.37 RvO inzake afbouw vernieuwbouw gemeenschapshuis 't Volkshoes te Lindenheuvel.

Geachte voorzitter,

Op 27 juni 2007 heeft de gemeenteraad besloten tot vernieuwbouw van het gemeenschapshuis het Volkshoes te Lindenheuvel. Na voltooiing en ingebruikneming van dit gemeenschapshuis resteerden er nog enige werkzaamheden.

Na recente klachten uit de omgeving hebben wij na een kort onderzoek geconstateerd dat een aantal van die werkzaamheden nog niet zijn uitgevoerd.

De beheerder van het gebouw heeft ter zake gesprekken gevoerd met vertegenwoordigers van de gemeente waarbij gebruik werd gemaakt van de bijgevoegde tekening. Dit in het kader van het project Herinvulling Volkshoes Lindenheuvel. Deze gesprekken hebben echter niet geleid tot aanvang van de werkzaamheden.

Graag ontvangen wij antwoord op de volgende vragen:

1. Op welke termijn zal het braakliggende terrein rechts van het gebouw (van de voorkant gezien) geëgaliseerd en beplant worden conform de bijgevoegde tekening. Wij maken u erop attent dat de huidige toestand tot gevaarlijke situaties kan leiden ?
2. Op welke termijn zal de geplande fietsenstalling, links voor het gebouw (van de voorkant gezien), worden gerealiseerd ?
3. Op welke termijn zal de reeds gerealiseerde goedereningang achter het gebouw ook daadwerkelijk toegankelijk gemaakt worden voor vracht/bestelwagens ? Zonder deze voorziening moet op dit moment namelijk alle aanvoer van materialen die voor het podium bestemd zijn via de zaal of de naastliggende gang gebeuren. Dit zal op termijn tot schade aan het gebouw leiden.
4. De voor het gebouw rechts naast de toegangstrappen gerealiseerde hellingbaan is niet verlicht en niet van een leuning of van enige andere begrenzing voorzien. Dit heeft recentelijk al tot enige kleine ongelukken geleid. Wij vragen U dan ook op dit punt onmiddellijk actie te ondernemen gezien het spoedeisende karakter van dit probleem.
5. Tot slot verzoeken wij U ons een overzicht te doen toekomen met de begroting en de werkelijk gerealiseerde kosten van dit project.

Met vriendelijke groeten,
Namens de GOB fractie,

Jo Sluyter
Anjelierstraat 9
6163 CJ Geleen
046-4230710
Bankrelatie: Rabobank 1379.90.553 KvK nr.: 40189245 E mail: info@gob-sg.nl

cc: pers

Bijlage:

- Kopieën van de omgevingstekening met diverse nog te realiseren elementen.

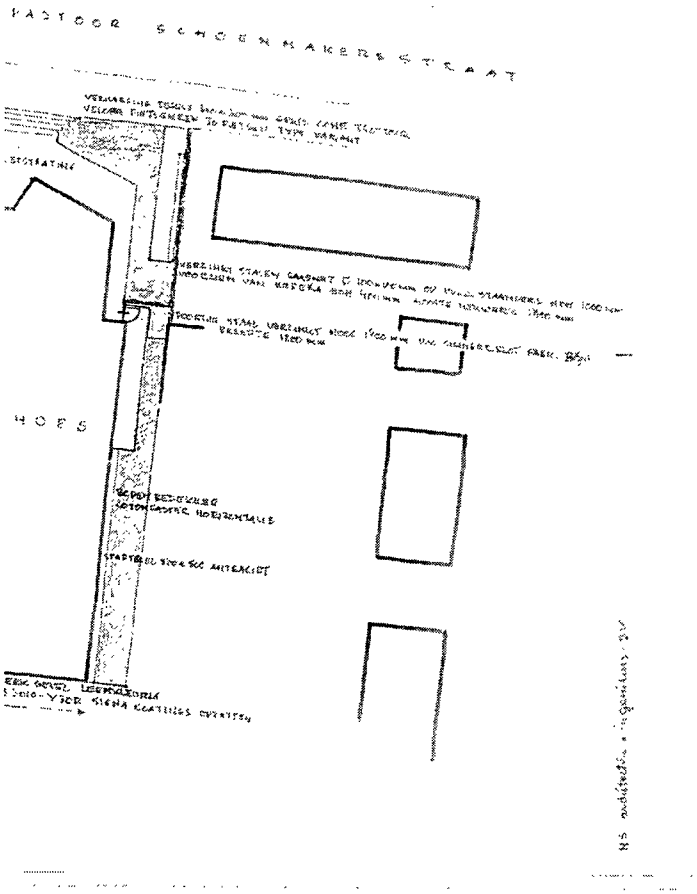
PASTOOR SCHOENMAKERSSTRAAT
HOFS

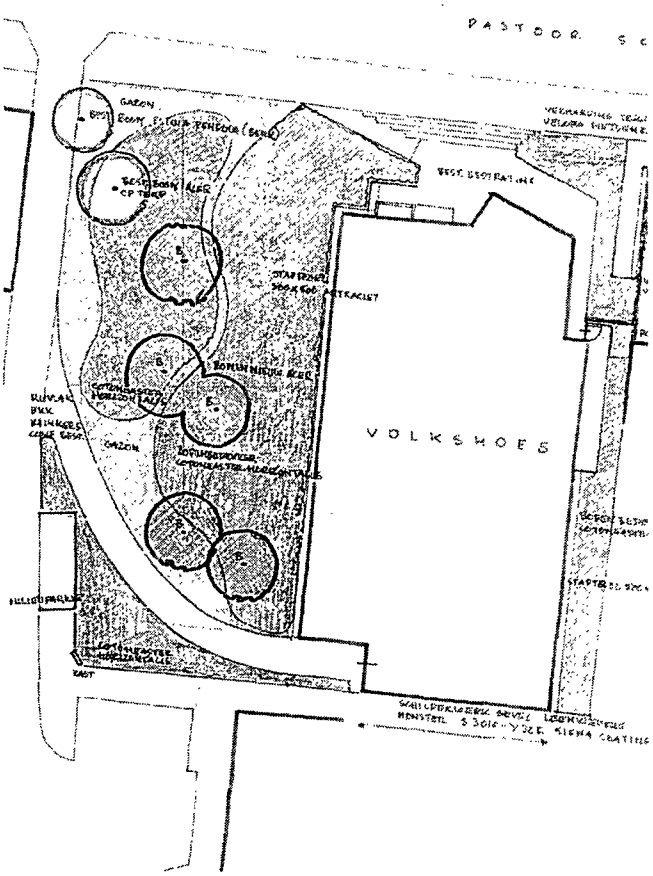
PASTOOR
VOLKSHOFS